

Empresa executora da sondagem **CONSULTORIA E SONDAJENS EM SOLOS**  
**LTDA**

Amostras	Índice de SPT iniciais /	Índice SPT finais/30cm
1	1	2
2	2	3
3	4	5
4	5	6
5	4	9
6	11	12
7	9	10
8	11	12
9	10	11
10	14	15
11	15	17
12	18	19
13	18	19
14	24	25
15	24	26
16	23	25
17	23	26
18	24	27
19	14/17	12/13
20	25	28
21	23	25
22	21	22
23	31	32
24	32	33
25	53	55
26	57	59
27	38	39
28	29	30
29	37	38
30	40	41
31	41	42
32	39	40
33	43	44
34	47	48
35	42	43
36	41	42
37	42	44
38	42	44
39	43	45
40		
41		
42		
43		
44		

Endereço da executora Av: Nossa senhora do Carmo, 411 Campestre SP

Prof. Camadas (m)

Cliente: ODEBRECHT LTDA

Obra: CONDOMINIO VISTA ALEGRE

Local: AV: DOS CONDES 1200 RS

Relatório de Sondagem  
Nº 00001-0001 Furo SP 01 Cota relação R.N. Cota 102

Camadas - Classificação dos solos	
1,00	Aterro entulho
3,00	Silte areno-argiloso cor amarelo
6,00	Areia argilosa pouco siltosa
9,00	Argila siltosa
12,00	Areia argilo-siltosa cor branca
15,00	Argila siltosa cor amarela pouco arenosa
17,00	Areia argilosa
19,00	Silte arenoso amarelado pouco argiloso
21,00	Areia com pedregulhos
24,00	Areia siltosa com pouco argila cor amarelada
26,00	Argila siltosa cor amarela pouco arenosa com pedregulhos
29,00	Silte argiloso pouco arenoso com pedregulhos
33,00	Silte argilo-arenoso com pedregulhos
35,00	Silte argilo-arenoso cor amarelado
39,00	Silte argiloso pouco arenoso com pedregulhos

↑ Limite da sondagem - impenetrável a 39,0 m  
Lavagem de 10 min  
Lavagem de 10 min  
Lavagem de 10 min

Profundidade nível d'agua Cota do N.A.  
Inicial 14,0 m em 16/03/2009  
Final 15,0 m em 17/03/2009

Amostrador  
Ø interno 1 3/8 " Peso 65,0 kg  
Ø externo 2 " Altura de queda 75,0 cm  
Revestimento  
Diâmetro Ø 1 3/8  
Profundidade 15,0 m

Eng: Lucas  
Sondador: Eliseu

Método cravação		
6	m	TC -
15	m	TH -
22	m	CA -
	m	TC -
	m	TH -
	m	TC -
	m	CA -
	m	CA -

TC - T. cavadeira  
TH - T. helicoidal  
CA - Circ. de água

Folha 01  
Data Início 15/03/2009  
término 18/03/2009

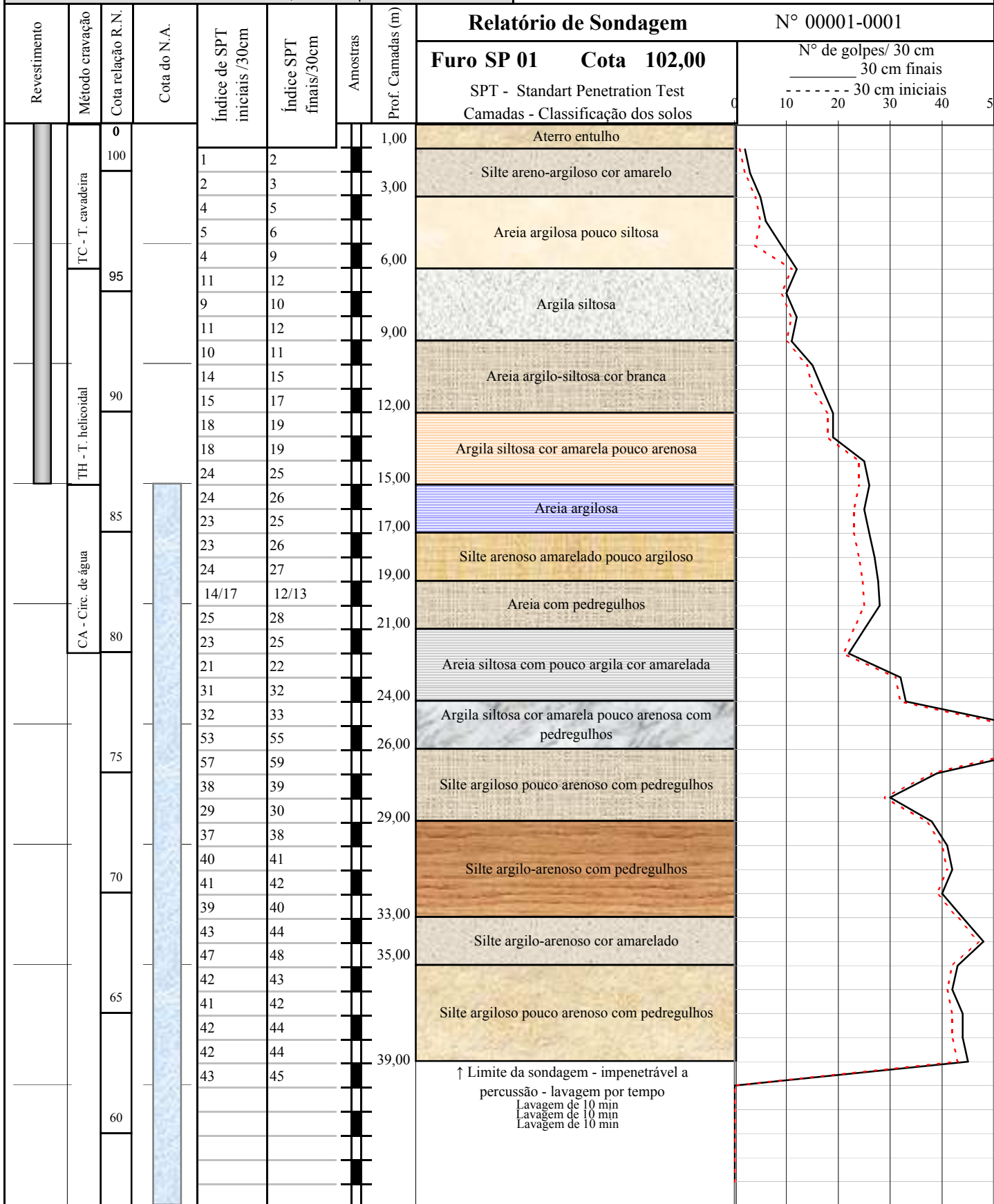

Profundidade nível d'água		Amostrador	Revestimento Ø 2 1/2 "	Data
inicial	14,00 m	Ø interno 1 3/8 "	Peso 65,0 kg	Início 15/03/2009
final	15,00 m	Ø externo 2 "	Altura de queda 75,0 cm	término 18/03/2009
Sondador:	Eliseu	Eng: Lucas		29/04/2009 Folha 01